Data presentazione: 12/11/1992 - Data: 17/09/2024 - n. T396613 - Richiedente: MSSMRS70E51C351B

MODULARIO
F. rig. rend. 497

MINISTERO DELLE FINANZE
DIREZIONE GENERALE DEL CATASTO E DEI SS.TT.EE.
CATASTO EDILIZIO URBANO (RDL 13-4-1939, n. 652)

MOD. BN (CEU)
LIRE 250

Planimetria di u.i.u. in Comune di ACIREALE via Trav. Strada Comunale GURNI civ. —

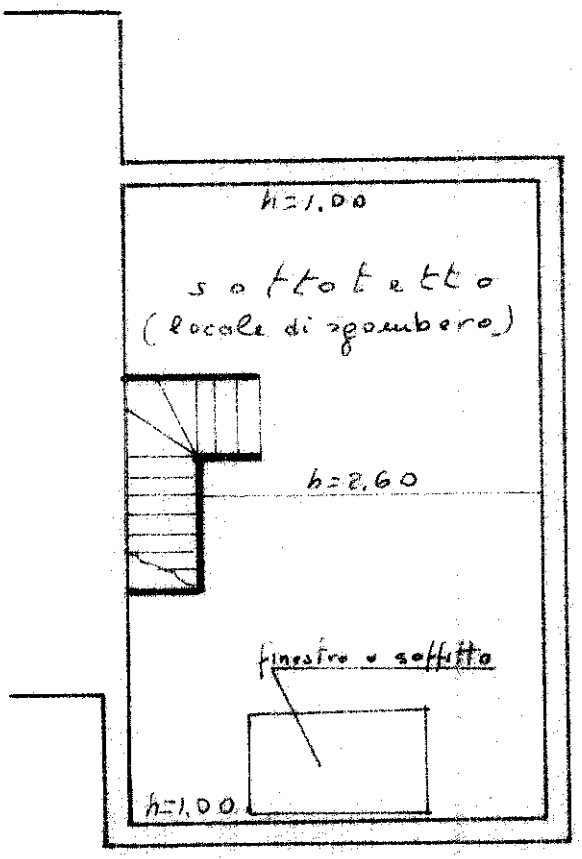

Piano Secondo

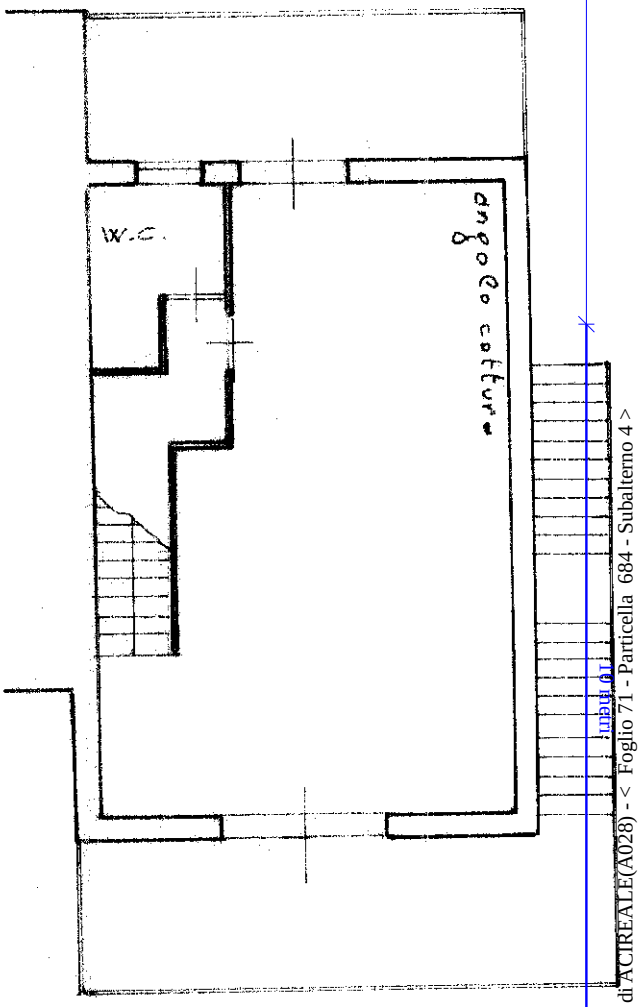

Palazzina S
Piano Primo
h=2,73

ORIENTAMENTO

SCALA DI 1:100

0922258

Dichiarazione di N.C. X
Denuncia di variazione
Identificativi catastali
F. 71
n. 684 sub. 4

Compilata dal Geom. Paolo Nicolosi
(Nome, Cognome, Firma)
Iscritto all'Albo dei Geometri
della provincia di Catania n. 2056
data 9/9/92 Firma

RISERVATO ALL'UFFICIO

Catasto dei Fabbricati - Situazione al 17/09/2024 - Comune di ACIREALE(A028) - < Foglio 71 - Particella 684 - Subalterno 4 >
VIA URNI Edificio S Piano 1 - 2
Ultima planimetria in atti
Data presentazione: 12/11/1992 - Data: 17/09/2024 - n. T396613 - Richiedente: MSSMRS70E51C351B
Totale schede: 1 - Formato di acquisizione: A4(210x297) - Formato stampa richiesto: A4(210x297)